Блузка С Присборенными Рукавами - Выкройка #2758

РЕКОМЕНДАЦИИ ПО ВЫБОРУ ТКАНИ: блузочные ткани из натуральных или смесовых волокон.

А ТАКЖЕ ВАМ НЕОБХОДИМО: резиновая нить; 5 пуговиц.

ПРИПУСКИ НА ШВЫ: все швы 1 см; припуск на подгибку низа изделия и низа рукава – 2.0 см.

О припусках на швы::
- Если на выкройке двойной контур, припуски на швы уже включены. Они составляют 1 см, если не указано иначе.
- Если у выкройки одинарный контур, припуски на швы не включены, и должны быть добавлены при раскрое.

О требуемой длине ткани:
Внимание! В инструкциях не указано необходимое количество ткани, так как оно зависит от ширины и рисунка ткани, а также Ваших размерных признаков. Прежде всего, распечатайте лекала и разложите их на ширине, соответствующей ширине ткани, которую Вы хотите использовать (обычно от 90 до 150 см), чтобы определить, сколько ткани Вам потребуется. Не забывайте учитывать парные детали и детали со сгибом.

РАСКРОЙ:

Обратите внимание при раскрое:
Обратите внимание на обозначение долевой нити при раскладке деталей. Некоторые детали кроятся со сгибом. Это указано на лекале. Перенесите все отметки и другие особенности дизайна (вытачки и т.п.) с лекала на ткань.
При стачивании деталей, обращайте внимание на надсечки, они должны совпадать.

Из основной ткани:
1. Спинка - 1 деталь со сгибом
2. Полочка - 2 детали
3. Рукав - 2 детали

Инструкции:

1. Заложить и закрепить складки на полочке, глубины направлены к середине.

2. Стачать плечевые срезы, припуски заутюжить на спинку и обметать.

3. Подкроить (если нет готовой) косую бейку шириной 4 см и длиной, равной длине горловины + 5см. Сложить косую бейку вдоль по середине лицевой стороной наружу и приутюжить. Сложить бейку со срезом горловины с лицевой стороны и притачать. Надсечь припуски. Бейку отогнуть на изнаночную сторону и настрочить вдоль сгиба на основную деталь. Шов приутюжить.

4. Стачать средний срез полочки, заутюжить припуски на левую сторону и обметать.

5. Стачать боковые срезы, припуски заутюжить на спинку и обметать.

6. Стачать шов рукава, припуски приутюжить и обметать. По окату рукава проложить строчку с ослабленной верхней нитью и собрать сборку. Нижний срез рукава обметать, заутюжить на изнаночную сторону и настрочить. (Низ рукава так же можно обметать тонким ролевым швом. Перед этим припуск нижнего среза рукава следует срезать.) По разметке проложить строчки с использованием резиновой нити.

7. Втачать рукава в проймы, припуски приутюжить и обметать.

8. Припуск низа изделия обметать, заутюжить на изнаночную сторону и настрочить.

9. Пришить пуговицы на средний шов полочки по разметке.
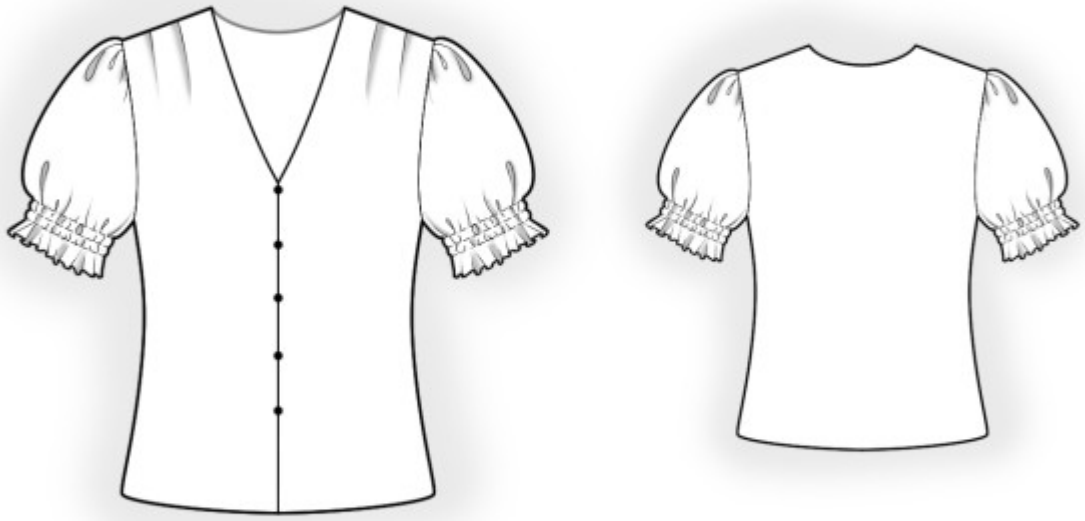
Технический рисунок: