Трехцветное Платье - Выкройка #2135

РЕКОМЕНДАЦИИ ПО ВЫБОРУ ТКАНИ: трикотаж средней степени растяжимости из натуральных или смесовых волокон.

А также вам необходимо: трикотажная клеевая прокладка.

ПРИПУСКИ НА ШВЫ: все швы 1 см. Припуск нижнего среза платья – 3.0 см.

О припусках на швы::
- Если на выкройке двойной контур, припуски на швы уже включены. Они составляют 1 см, если не указано иначе.
- Если у выкройки одинарный контур, припуски на швы не включены, и должны быть добавлены при раскрое.

О требуемой длине ткани:
Внимание! В инструкциях не указано необходимое количество ткани, так как оно зависит от ширины и рисунка ткани, а также Ваших размерных признаков. Прежде всего, распечатайте лекала и разложите их на ширине, соответствующей ширине ткани, которую Вы хотите использовать (обычно от 90 до 150 см), чтобы определить, сколько ткани Вам потребуется. Не забывайте учитывать парные детали и детали со сгибом.

О работе с эластичными тканями:
Детали выкройки из трикотажа стачиваются специальным эластичным швом или швом зигзаг. Припуск на подгибку низа может быть настрочен двойной иглой для сохранения эластичности. Детали также можно стачать при помощи оверлока. При стачивании оверлоком, пожалуйста, обрежьте припуски на швы до ширины 0.6 - 0.8 см.

РАСКРОЙ:

Обратите внимание при раскрое:
Обратите внимание на обозначение долевой нити при раскладке деталей. Некоторые детали кроятся со сгибом. Это указано на лекале. Перенесите все отметки и другие особенности дизайна (вытачки и т.п.) с лекала на ткань.
При стачивании деталей, обращайте внимание на надсечки, они должны совпадать.

Из основной ткани:
1. Нижняя часть полочки – 1 деталь

2. Нижняя часть спинки – 2 детали

Из основной ткани 1:
1. Обтачка горловины спинки - 2 детали
2. Обтачка горловины полочки - 2 детали
3. Пояс полочки – 4 детали
4. Пояс спинки – 1 деталь

Из основной ткани 2:
1. Верхняя часть спинки – 2 детали
2. Верхняя часть полочки - 1 деталь со сгибом

Из клеевой прокладки:
1. Обтачка горловины спинки – 1 деталь
2. Обтачка горловины полочки – 1 деталь

Инструкции:

1. Продублировать детали клеевой прокладкой.

2. Стачать вытачки на деталях спинки. Глубины заутюжить к центру. Стачать средний срез спинки верхних и нижних частей. Припуски обметать и заутюжить на левую сторону. Притачать пояс спинки к верхней и нижней частям спинки. Припуски обметать и заутюжить на пояс.

3. Стачать нагрудные вытачки. Глубины заутюжить вверх.

4. Стачать верхнюю и нижнюю части полочки. Припуск обметать и заутюжить вверх.

5. Сложить обтачки горловины полочки лицевыми сторонами внутрь и обтачать горловину и плечевые срезы. Вывернуть обтачку на лицевую сторону и приутюжить. Так же обработать обтачку спинки. Стачать обтачку полочки и спинки по плечевым срезам, раскладывая их на две стороны. Притачать обтачку полочки к верхней части полочки, припуск обметать и заутюжить на полочку. Притачать обтачку спинки к спинке, припуск обметать и заутюжить на спинку.

6. Подкроить косую бейку шириной 4 см и длиной, равной длине проймы + 6 см. Сложить косую бейку вдоль пополам лицевой стороной наружу и приутюжить. Сложить бейку со срезом проймы с лицевой стороны, выпуская хвосты, и обтачать. Бейку отогнуть на изнаночную сторону, швы надсечь и настрочить вдоль сгиба на основную деталь. Шов приутюжить.

7. Детали пояса полочки сложить попарно и обтачать по длинным и косой стороне. Припуски высечь, вывернуть на лицевую сторону и приутюжить.

8. Стачать боковые срезы, вкладывая пояса полочки согласно меткам. Припуски заутюжить на спинку и

обметать.

9. Обметать нижний срез платья, заутюжить на изнаночную сторону и настрочить.
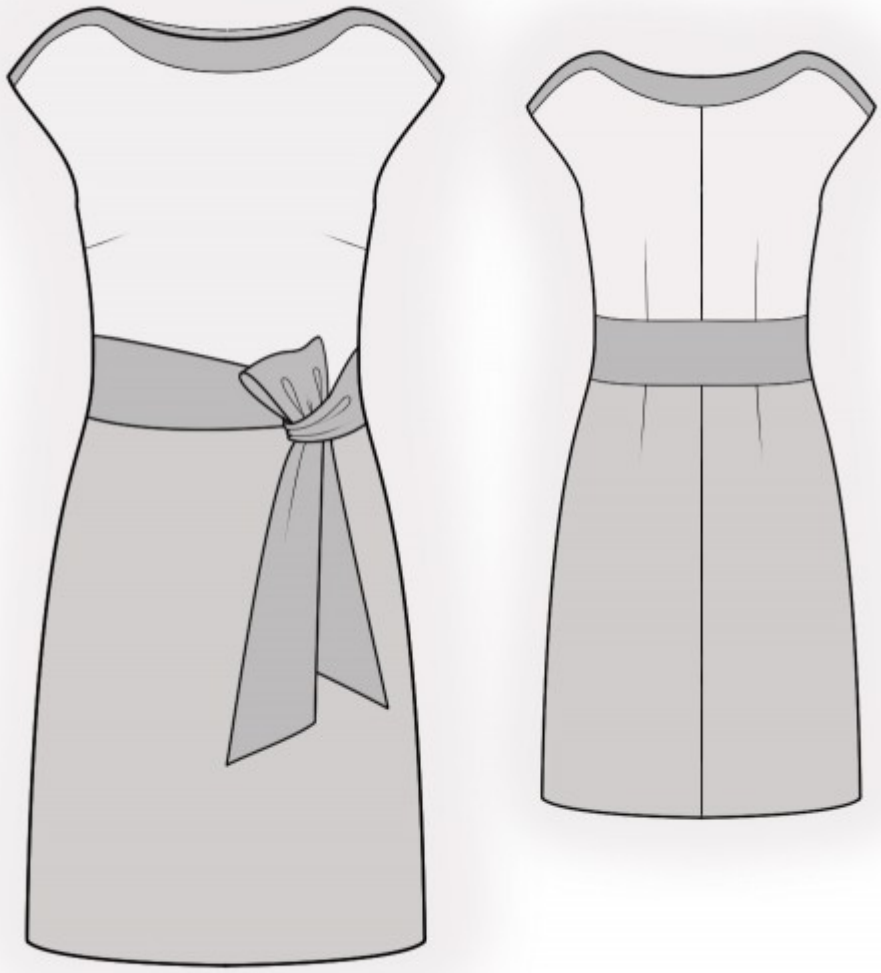
Технический рисунок: