Рекомендации по выбору ткани: искусственная и натуральная кожа, замша.

А также вам необходимо: клеевая прокладка; 1 пуговица.

Если на лекалах двойной контур, то лекала даны с припусками на швы,

Если контур одинарный, то лекала даны без припусков на швы.

Припуски на швы: все швы 1см.

Внимание! прежде всего, распечатайте бумажные выкройки и разложите их на ширину ткани (ширина ткани может быть от 90см до 150см) для того, чтобы выяснить, сколько материала вам потребуется (не забудьте учесть парные и симметричные детали).

При стачивании деталей обращайте внимание на надсечки - они должны совпадать!

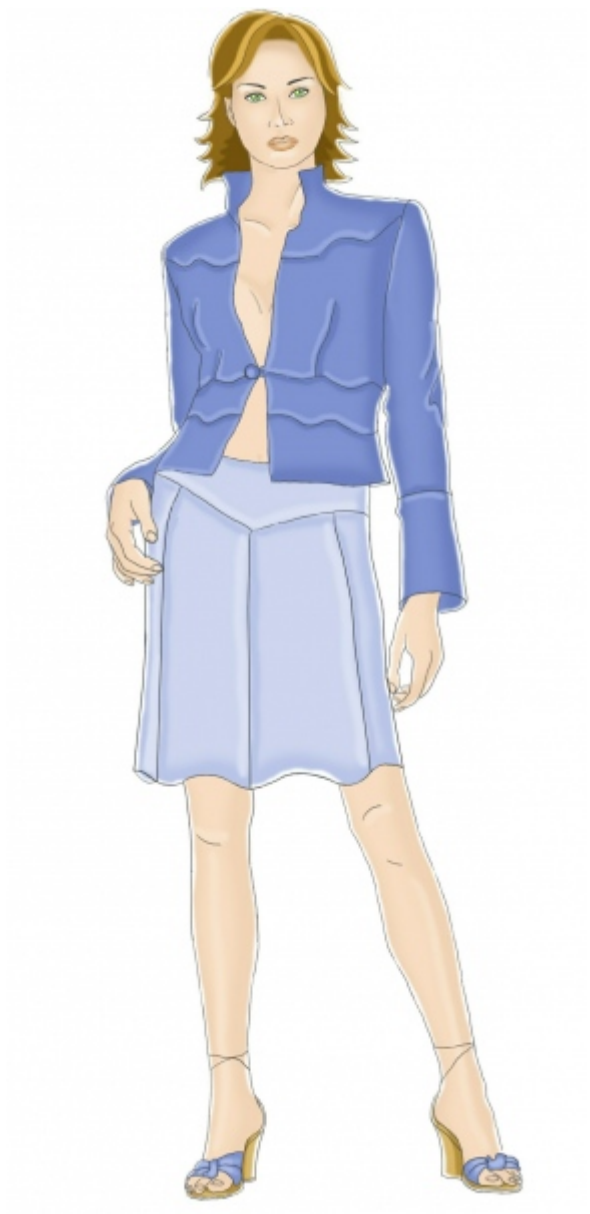

Раскрой:

Из основной ткани:

1. Кокетка полочки - 2 детали

2. Полочка – 2 детали

3. Вставка полочки – 2 детали

4. Нижняя часть полочки – 2 детали

5. Кокетка спинки - 1 деталь

6. Спинка – 1 деталь

7. Вставка спинки – 1 деталь

8. Нижняя часть спинки – 1 деталь

9. Подборт - 2 детали

© Sewist Inc, 2016

10. Манжета – 2 детали

11. Рукав - 2 детали

12. Стойка – 2 детали

Из клеевой: подборт, стойка.

Описание работы:

1. Продублировать клеевой прокладкой подборт, стойку.

2. Стачать вытачки на полочке и спинке.

3. Настрочить кокетку на полочку, прокладывая отделочную строчку.

4. Настрочить вставку полочки на полочку, прокладывая отделочную строчку.

5. Настрочить вставку полочки на нижнюю часть полочки, прокладывая отделочную строчку.

6. Настрочить кокетку на спинку, прокладывая отделочную строчку.

7. Настрочить вставку спинки на спинку, прокладывая отделочную строчку.

8. Настрочить вставку спинки на нижнюю часть спинки, прокладывая отделочную строчку.

9. Стачать плечевые швы.

10. Стачать боковые швы.

11. Обтачать нижнюю стойку верхней стойкой.

12. Втачать стойку в горловину. Настрочить верхнюю стойку в шов втачивания нижней стойки.

13. Притачать манжету к нижнему срезу рукава.

14. На рукавах стачать швы.

15. Заготовить из шнура навесную петлю.

16. Притачать навесную петлю к правой полочке.

17. Обтачать борта подбортами.

18. Втачать рукава, припосадив по окату.

© Sewist Inc, 2016

19. На левой полочке пришить пуговицы.

По желанию по рельефным швам, краю борта и вытачкам можно проложить отделочные стежки.
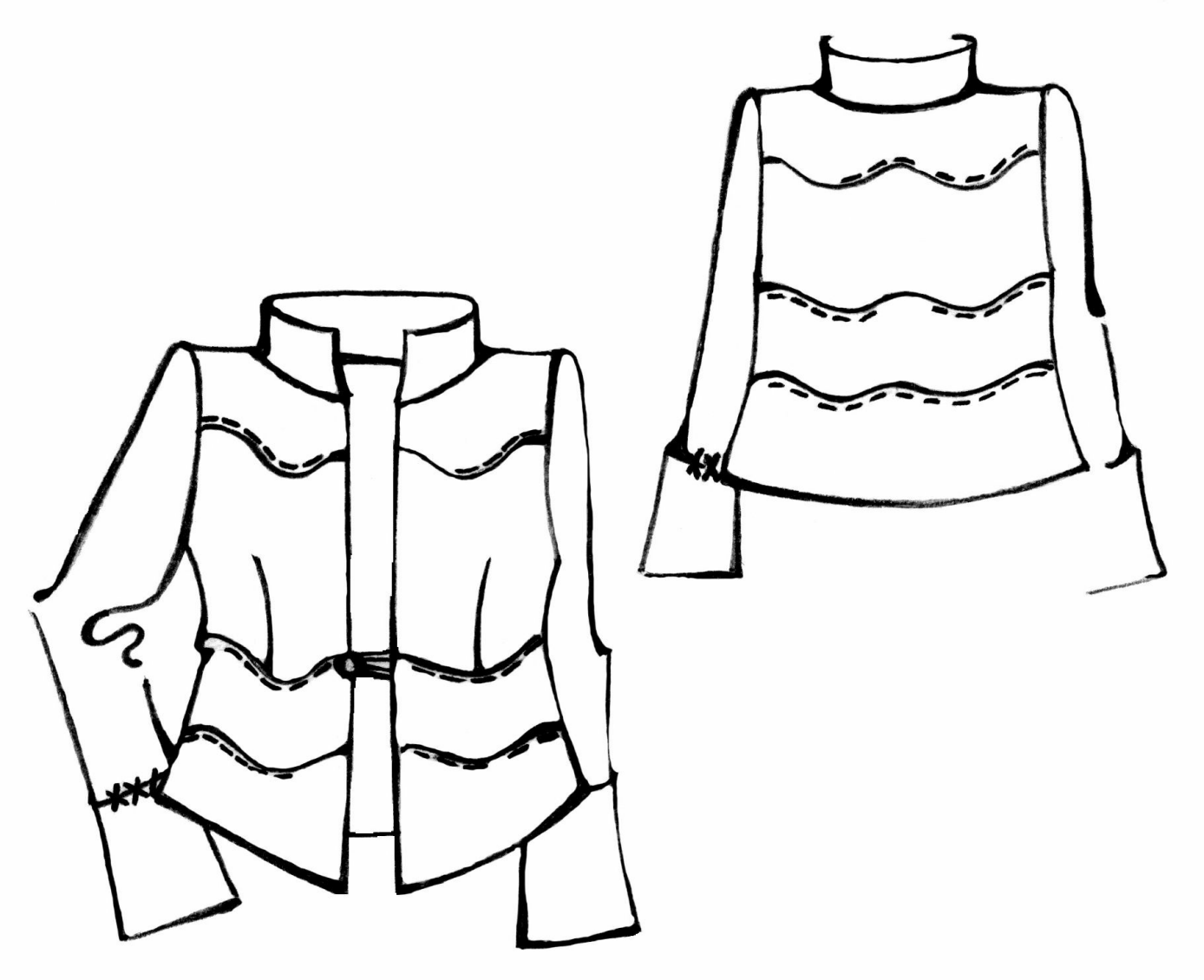
ТЕХНИЧЕСКИЙ РИСУНОК: