5639

T-Shirt mit Eckigem Halsausschnitt in 3 Ärmellängen

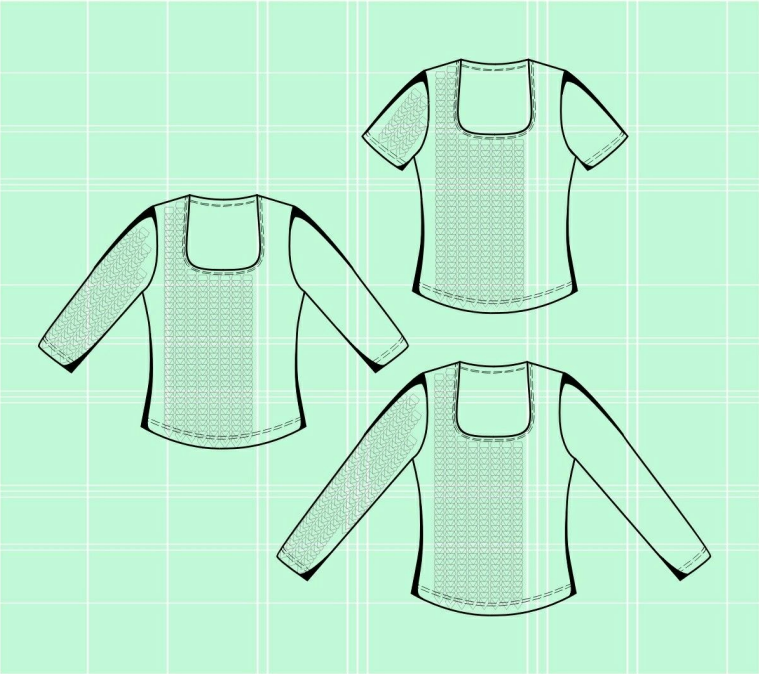

Stoffempfehlung: Elastische bis sehr elastische Stoffe, Jersey

Hinweis zur Nahtzugabe:
Wenn die Schnitteile mit einer Doppellinie gekennzeichnet sind, ist die Nahtzugabe bereits enthalten. Bei Einzellinien muss die Nahtzugabe noch zugegeben werden.

Achtung:
Um die benötigte Stoffmenge zu ermitteln, die Schnitteile ausdrucken, zusammenkleben und auflegen. Dabei auch doppelte und asymmetrische Teile berücksichtigen.

TIP:
Um das empfindliche Gewebe nicht zu beschädigen, ist es ratsam, bei elastischen Stoffen mit einer Nadel mit Kugelkopfspitze zu arbeiten (Jersey- bzw. Ballpointnadel). Mit einer Overlock-Maschine sollten 0,6cm bis 0,8cm abgeschnitten werden. Damit die Säume elastisch bleiben, werden sie mit einer Zwillingsnadel oder einer Coverlock-Maschine umgenäht.

Zuschneiden:

1. Rückenteil - 1x
2. Vorderteil - 1x
3. Ärmel - 2x

Nähen:

1. Die Schulter- und Seitennähte schließen.
2. Die Ärmelnähte schließen.
3. Die Ärmel einsetzen.
4. Den Ausschnitt, die Ärmel und den Saum umsäumen.

© Sewist Inc, 2016

Made-to-Measure Royalty Free Sewing Pattern
PDF, PLT, DXF Online Download at www.Lekala.net

5639

T-Shirt mit Eckigem
Halsausschnitt in 3 Ärmellängen

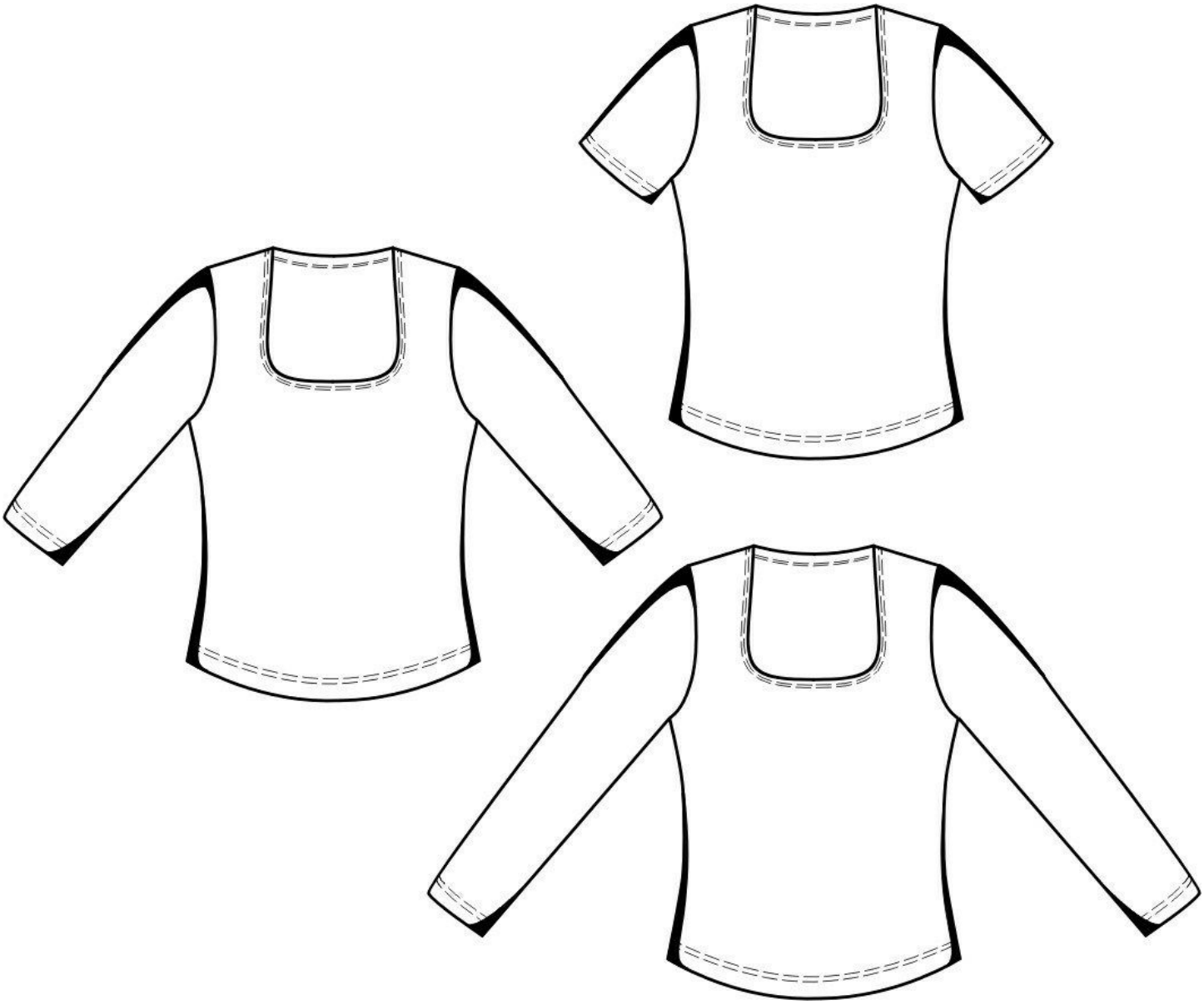

© Sewist Inc, 2016

Made-to-Measure Royalty Free Sewing Pattern
PDF, PLT, DXF Online Download at www.Lekala.net