Рекомендации по выбору ткани: трикотаж средней или высокой степени растяжимости из натуральных или смесовых волокон.

Если на лекалах двойной контур, то лекала даны с припусками на швы,

Если контур одинарный, то лекала даны без припусков на швы.

Припуски на швы: припуск по низу рукава и низу изделия – 1. 5 см, остальные швы 1 см.

Внимание! прежде всего, распечатайте бумажные выкройки и разложите их на ширину ткани (ширина ткани может быть от 90 см до 150 см) для того, чтобы выяснить, сколько материала вам потребуется.

При стачивании деталей обращайте внимание на надсечки - они должны совпадать!

Раскрой:

Из основной ткани:

1. Спинка – 1 деталь

2. Полочка – 1 деталь

3. Левый рукав – 1 деталь

Совет: детали кроя из трикотажных полотен стачиваются специальной эластичной или узкой зигзагообразной строчкой. При обметывании оверлоком срезать припуски до 0. 6 – 0. 8 см. Припуск на подгибку настрачивается двойной иглой для сохранения эластичности.

Описание работы:

1. Стачать боковые и левый плечевой срез спинки и полочки. Швы обметать и заутюжить на спинку.

2. Обметать срезы правой проймы и горловины с завязками. Отогнуть на изнаночную сторону, приутюжить и настрочить.

3. Стачать шов левого рукава. Шов обметать и заутюжить.

4. Втачать рукав в пройму, совмещая надсечки. Шов обметать и приутюжить.

© Sewist Inc, 2016
PDF, PLT, DXF Online Download at www.Lekala.net

5. Обметать нижний срез изделия и нижний срез рукава. Отогнуть на изнаночную сторону, приутюжить и настрочить.

© Sewist Inc, 2016

ТЕХНИЧЕСКИЙ РИСУНОК:

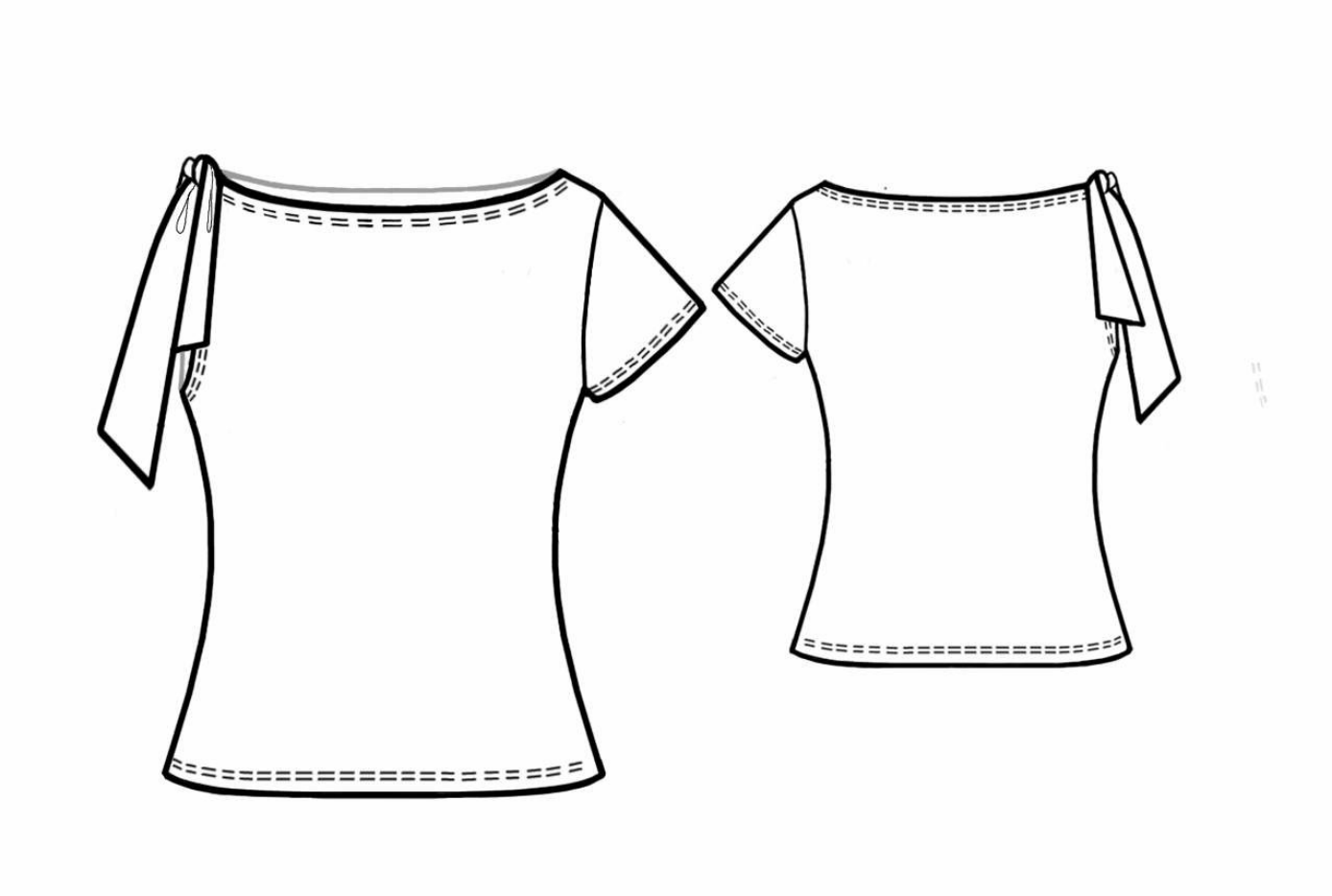

© Sewist Inc, 2016