Рекомендации по выбору ткани: тонкие шелковые и вискозные ткани.

А также вам необходимо: клеевая прокладка.

Если на лекалах двойной контур, то лекала даны с припусками на швы,

Если контур одинарный, то лекала даны без припусков на швы.

Припуски на швы: все швы 1 см. Припуск низа изделия и низа рукава – 1. 5 см.

Внимание! прежде всего, распечатайте бумажные выкройки и разложите их на ширину ткани (ширина ткани может быть от 90 см до 150 см) для того, чтобы выяснить, сколько материала вам потребуется (не забудьте учесть парные и симметричные детали).

При стачивании деталей обращайте внимание на надсечки - они должны совпадать!

Раскрой:

Из основной ткани:

1. Полочка – 2 детали

2. Спинка – 2 детали

3. Стойка – 2 детали

4. Пояс – 2 детали

5. Рукав – 2 детали

Из клеевой:

1. Стойка – 1 деталь

Описание работы:

1. Продублировать верхний воротник.

© Sewist Inc, 2016

2. Наметить и стачать нагрудную вытачку на полочке. Вытачку заутюжить вверх. Вытачку на запах стачать по намеченным линиям и заутюжить вниз.

3. Стачать вытачки на спинке. Заутюжить вытачки к среднему шву. Стачать средний шов спинки. Шов обметать и заутюжить.

4. Обметать боковые срезы блузки. Стачать и разутюжить боковые швы блузки, оставляя отверстие в правом шве. Проложить отделочную строчку на 0. 1 см вдоль отверстия в боковом шве. Стачать, обметать и заутюжить в сторону спинки плечевые швы.

5. Сложить детали стойки лицом внутрь и обтачать. Подрезать припуски и вывернуть воротник. На внутренней стойке у меток, соответствующих плечевому шву, рассечь припуски на шов. Приутюжить воротник.

6. Разрезать полочку от плечевого шва до метки. Обметать часть плечевого шва и косой срез цельнокроенного подборта. Втачать воротник в горловину: со стороны полочки воротник втачивается и верхний и нижний одновременно, а со стороны спинки – только верхний. Припуск на шов со стороны полочки 0. 2 – 0. 3 см. Подборт отогнуть на лицевую сторону и притачать к воротнику и плечевому шву. Подборт отогнуть на изнаночную сторону. Свободный припуск внутреннего воротника подвернуть внутрь и настрочить в шов притачивания верхнего воротника.

7. Пояс сложить вдоль пополам лицом внутрь и обтачать с 3-х сторон: две длинные и одна короткая сторона. Пояс вывернуть и приутюжить.

8. Отогнуть подборт на лицевую сторону, вложить между подбортом и полочкой пояс и стачать одним швом. Шов обметать, подборт отогнуть на изнаночную сторону. Подогнуть открытый срез на участке от пояса до низа внутрь и настрочить.

9. Стачать и обметать швы рукава. Заутюжить швы рукава. Между надсечками проложить строчку со слабо затянутыми стежками и собрать сборку. Втачать рукава в пройму. Шов обметать и заутюжить в сторону полочки.

10. Низ изделия обметать, заутюжить на изнаночную сторону и настрочить.

© Sewist Inc, 2016

ТЕХНИЧЕСКИЙ РИСУНОК:

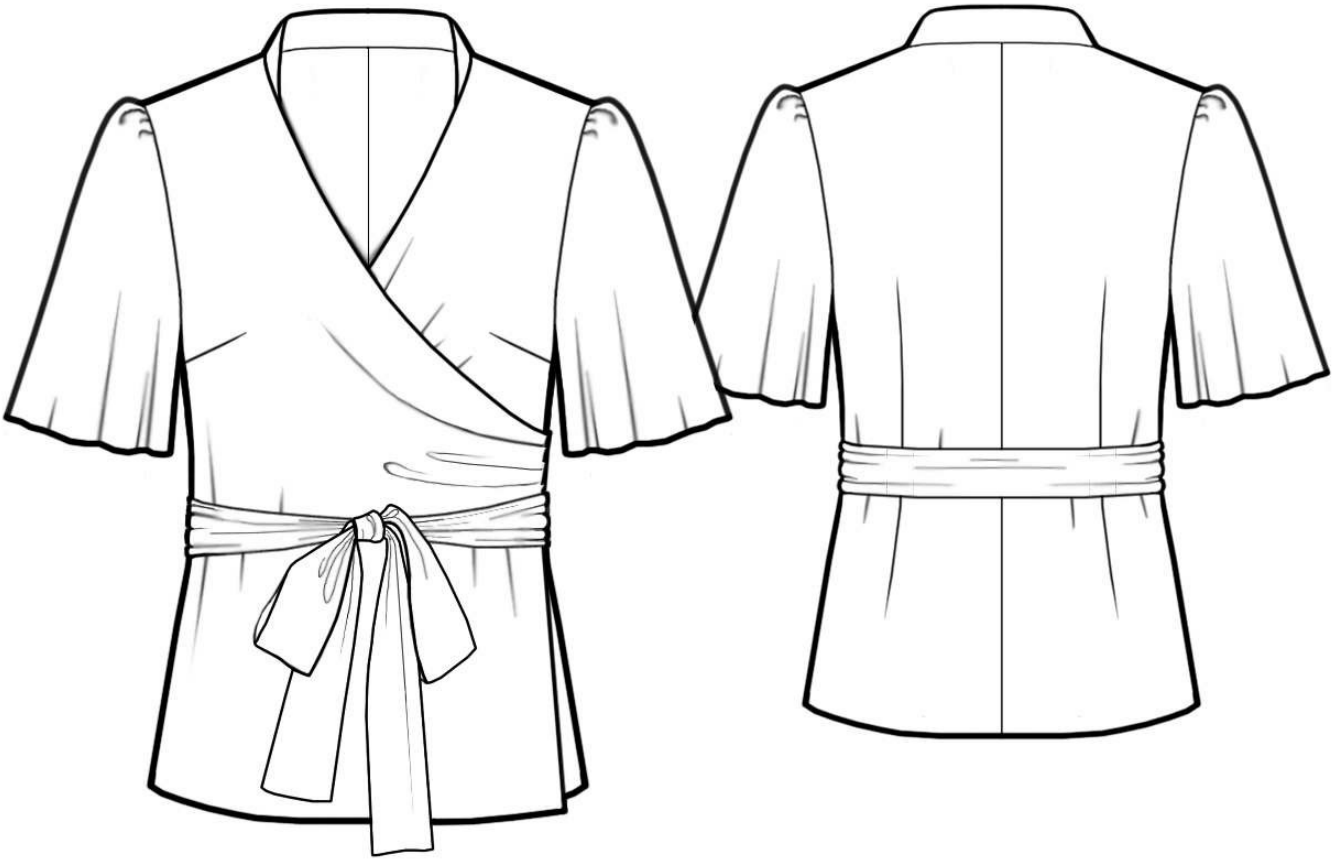

© Sewist Inc, 2016