5792

Stoffempfehlung: leichte Stoffe

Sie brauchen: Schrägstreifen, Gummiband (Dessous-Gummiband)

Hinweis zur Nahtzugabe:
Wenn die Schnitteile mit einer Doppellinie gekennzeichnet sind, ist die Nahtzugabe bereits enthalten. Bei Einzellinien muss die Nahtzugabe noch zugegeben werden.

Achtung:
Um die benötigte Stoffmenge zu ermitteln, die Schnitteile ausdrucken, zusammenkleben und auflegen. Dabei sind auch doppelte und asymmetrische Teile zu berücksichtigen.

Zuschneiden:

1. Unteres Rückenteil — 1x
2. Rückwärtiger Ärmel – 2x
3. Vorderer Ärmel – 2x
4. Unteres Vorderteil — 2x

Nähen:

1. Rückwärtiger Ausschnitt mit Schrägstreifen säubern
2. Schulternähte schließen. Armausschnitte mit Schrägstreifen säubern.
3. Vordere Kanten schmal absteppen.
4. Unteres Vorderteil mit Ärmel zusammennähen. Vorderer Ausschnitt mit Schrägstreifen säubern so, dass am Hals und an der Taille Bündchen entstehen.
5. Unteres Rückenteil mit Ärmel zusammennähen.
6. Bündchen herstellen – ca. 40 cm lang, an der Seitennaht heften. Ärmel- und Seitennähte schließen, dabei Bündchen mitfassen.
7. Saum säubern.
8. An der Taillennaht Gummiband leicht gedehnt mit Zickzack aufsteppen.

© Sewist Inc, 2016

Made-to-Measure Royalty Free Sewing Pattern
PDF, PLT, DXF Online Download at www.Lekala.net

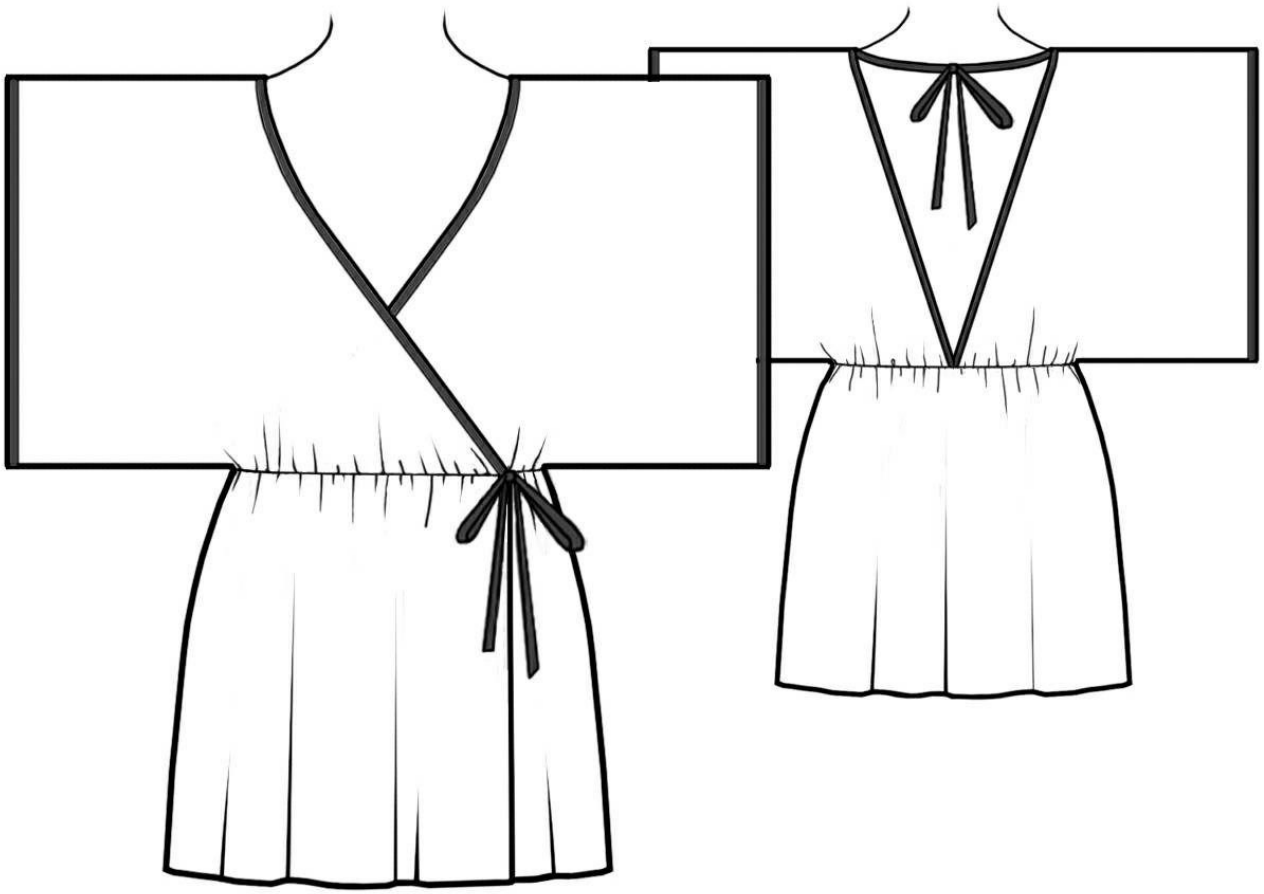

© Sewist Inc, 2016

Made-to-Measure Royalty Free Sewing Pattern
PDF, PLT, DXF Online Download at www.Lekala.net