

## Vestido Sin Mangas Con Botones Decorativos - Patrón de costura #2767

Recomendaciones sobre la tela: tejido natural/mixto adecuado para vestidos.

Usted también necesitará: entretela adhesiva; cremallera invisible; 3 botones.

Márgenes de costura: todas las costuras 1 cm; margen de costura para el dobladillo de la prenda - 2 cm.

### Nota sobre los márgenes de costura:

- Si el patrón tiene doble contorno los márgenes de costura están incluidos. Son 1 cm, a menos que se especifique lo contrario.
- Si el patrón tiene contorno único, los márgenes de costura no están incluidas y hay que agregar al trazar y cortar detalles.

### Nota sobre la longitud de la tela:

*¡Atención! La cantidad de tela necesaria para su patrón no está incluida. Dependerá del tamaño del patrón seleccionado, el ancho y el diseño de la tela que se va a utilizar. En primer lugar, imprimir todos los patrones de papel y extienda la anchura de la tela que desea utilizar (generalmente de 90 a 150 cm). Medir cuánta tela se necesita. No olvide tener en cuenta que algunas piezas necesitan ser cortado varias veces y otras piezas se cortan en el pliegue.*

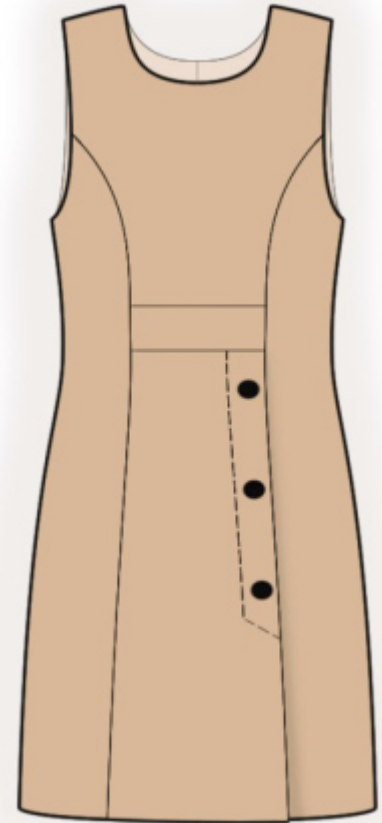

### Cortando:

#### Nota de corte:

*En el patrón, "la viga" significa derecho de grano. Colocar tus piezas en consecuencia. Algunas piezas se cortarán en el pliegue. Esto se observa en la pieza. Marque todas las muescas y otras características de diseño tales como pliegues etc. del patrón sobre la tela.*

*Al coser la prenda, preste atención a las muescas, ellos deben coincidir.*

Tela principal:

1. Espalda central - 2 piezas
2. Espalda lateral - 2 piezas
3. Delantero central superior - 1 pieza en pliegue
4. Delantero central inferior - 1 pieza
5. Delantero lateral derecho - 1 pieza

6. Delantero lateral izquierdo - 1 pieza
7. Vista del escote trasero - 2 piezas
8. Vista del escote delantero - 1 pieza
9. Inserto - 1 pieza

La entretela adhesiva:

1. Vista del escote trasero - 2 piezas
2. Vista del escote delantero - 1 pieza

## **INSTRUCCIONES:**

1. Aplicar entretela termoadhesiva a las piezas mencionadas y al área de la ranura en la falda.
2. Coser las espaldas laterales a la espalda central, planchar los márgenes de costura hacia el centro, rematar.
3. Rematar los bordes posteriores centrales por separado en cada pieza. Coser la costura central de la espalda desde la marca de la cremallera hasta el borde inferior, planchar la costura aparte. Coser la cremallera.
4. Rematar la hendidura en el delantero lateral derecho. Doblar por dentro el margen de costura y pespuntear.
5. Coser el inserto al delantero central superior. Rematar los márgenes de costura y planchar hacia el inserto.
6. Rematar la hendidura en el delantero central inferior. Doblar el margen de costura por el revés y planchar. Coser una puntada decorativa/de fijación a lo largo de la hendidura.
7. Sujeta con alfileres el delantero central inferior a la pieza lateral e hilvana a lo largo del borde superior de la hendidura. Coser el delantero central al delantero inferior y al delantero lateral, asegúrese de hacer un pequeño corte en el margen de costura cerca de la esquina. Rematar los márgenes de costura y planchar: planche los márgenes de costura de las costuras princesa hacia el centro, planche los márgenes de costura horizontales hacia el inserto.
8. Coser el delantero lateral derecho al delantero central, planchar los márgenes de costura hacia el centro, rematar.
9. Coser las costuras de los hombros, planchar las costuras hacia atrás y rematar.
10. Cortar (o llevar lista) cinta al bias, su ancho debe ser igual 4 cm y la longitud debe ser igual a la longitud de la sisa + 4 cm. Doblar el bias por la mitad a lo largo lado derecho hacia afuera y planchar. Pin con alfileres cinta al bias al borde de la sisa por el lado derecho y coser. Doblar la cinta al bias por el lado revés, hacer pequeños cortes en los márgenes de costura y pespuntear sobre la pieza principal a lo largo de la costura. Planchar la costura.
11. Coser las costuras laterales, planchar las costuras hacia atrás y rematar.

12. Coser las costuras de los hombros de las vistas del escote, planchar la costura aparte. Rematar el borde exterior. Fijar vista a la prenda lados derechos juntos y coser el escote. Hacer pequeños cortes en curvas, girar las vistas hacia el revés y planchar. Coserlo a las costuras de los hombros y a la cinta de la cremallera.
13. Rematar el borde inferior del vestido, planchar sobre el revés y pespuntear.
14. Coser botones en la hendidura, conectando las piezas inferiores.

### Dibujo técnico:

