

Vestido Con Imitación De Cierre De Doble Pechera - Patrón de costura #2750

Recomendaciones sobre la tela: tejido natural/mixto adecuado para vestidos.

Usted también necesitará: entretela adhesiva; cremallera invisible; 8 botones.

Márgenes de costura: todas las costuras 1 cm; margen de costura para el dobladillo del vestido y a lo largo de la hendidura - 2.5 cm.

Nota sobre los márgenes de costura:

- Si el patrón tiene doble contorno los márgenes de costura están incluidos. Son 1 cm, a menos que se especifique lo contrario.
- Si el patrón tiene contorno único, los márgenes de costura no están incluidas y hay que agregar al trazar y cortar detalles.

Nota sobre la longitud de la tela:

¡Atención! La cantidad de tela necesaria para su patrón no está incluida. Dependerá del tamaño del patrón seleccionado, el ancho y el diseño de la tela que se va a utilizar. En primer lugar, imprimir todos los patrones de papel y extienda la anchura de la tela que desea utilizar (generalmente de 90 a 150 cm). Medir cuánta tela se necesita. No olvide tener en cuenta que algunas piezas necesitan ser cortado varias veces y otras piezas se cortan en el pliegue.

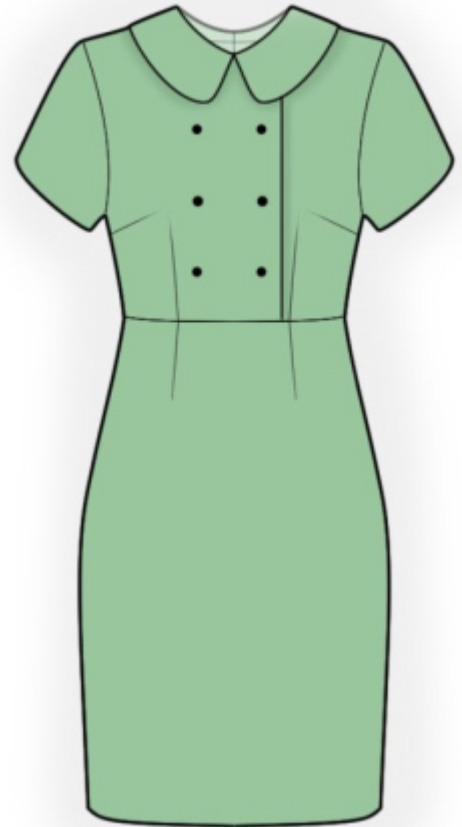

Cortando:

Nota de corte:

En el patrón, "la viga" significa derecho de grano. Colocar tus piezas en consecuencia. Algunas piezas se cortará en el pliegue. Esto se observa en la pieza. Marque todas las muescas y otras características de diseño tales como pliegues etc. del patrón sobre la tela.

Al coser la prenda, preste atención a las muescas, ellos deben coincidir.

Atención! Las piezas del patrón están dibujadas como se ven desde el lado derecho; al cortarlas, colóquelas con el texto y las marcas hacia abajo sobre la tela!

Tela principal:

1. Espalda superior - 2 piezas
2. Espalda inferior - 2 piezas

3. Delantero superior derecho - 1 pieza
4. Delantero superior izquierdo - 1 pieza
5. Delantero inferior - 1 pieza en pliegue
6. Manga - 2 piezas
7. Cuello - 4 piezas
8. Vista del escote trasero - 2 piezas
9. Vista del escote delantero - 1 pieza

La entretela adhesiva:

1. Vista del escote trasero - 2 piezas
2. Vista del escote delantero - 1 pieza
3. Cuello - 2 piezas

INSTRUCCIONES:

1. Aplicar entretela termoadhesiva en el escote y las sisas. Aplique también entretela adhesiva en el margen de costura a lo largo de la abertura en la parte inferior de la espalda.
2. Coser pinzas en la parte superior de la espalda y en la parte inferior de la espalda, planchar la parte interna hacia el centro. Coser la espalda superior a la espalda inferior, planchar los márgenes de costura hacia arriba y rematar.
3. Rematar los bordes traseros centrales por separado. Coser la costura central trasera desde la muesca de la cremallera hasta la muesca de la abertura, planchar la costura aparte. Coser una puntada de fijación a lo largo de la hendidura a 0.2 cm desde el borde. Coser la cremallera.
4. Coser pinzas en el delantero superior y en el delantero inferior, planchar la parte interna hacia el centro.
5. Coser frentes superiores, las piezas deben estar fijadas con los lados derechos juntos.. Rematar y planchar. Juntar con alfileres delantero según la línea marcada de las vistas frontales centrales lados derechos juntos y coser el borde superior desde la línea central hasta el borde delantero central. Recorta los márgenes de costura cerca de la línea central delantera, voltear la prenda del derecho hacia afuera borde frontal central hacia el lado derecho, enderezar, planchar.
6. Coser el delantero superior al delantero inferior, planchar los márgenes de costura hacia arriba y rematar.
7. Coser las costuras de los hombros y las costuras laterales, planchar los márgenes de costura hacia atrás y rematar.
8. Sujetar los cuellos por pares lados derechos juntos y coser los extremos del cuello y el borde exterior del cuello. Hacer pequeños cortes en curvas, recortar las esquinas. Girar los collares del lado derecho hacia afuera, enderezar, planchar. Coser el cuello en el escote.

9. Coser la costura del hombro en la vista del escote delantero y en la vista del escote trasero, planchar la costura aparte. Rematar el borde exterior. Fijar las vistas a la prenda lados derechos juntos y coser el escote delantero y el escote trasero (el collar se coloca entre las piezas). Hacer pequeños cortes en curvas, girar la vista hacia el revés, enderezar, planchar. Coser a mano a la prenda a lo largo de la costura del hombro y a lo largo de la cinta del hombro.

10. Coser la costura de la manga, planchar las costuras hacia atrás y rematar. Coser las mangas en las sisas, haciendo coincidir muescas, rematar y planchar.

11. Rematar el dobladillo de vestido y dobladillo de manga, planchar sobre el revés y coser con puntadas ocultas.

12. Coser botones en el delantero de acuerdo con las marcas.

Consejo: se recomienda llevar este vestido con un cinturón.

Dibujo técnico:

