

Vestido - Patrón de costura #5961

Recomendaciones sobre la tela: tejido natural/mixto adecuado para vestidos.

Usted también necesitará: entretela adhesiva; cremallera invisible.

Márgenes de costura: todos los márgenes de costura - 1 cm;
margen de costura para el dobladillo de la prenda - 3.0 cm, margen de costura para el dobladillo de la manga - 1.5 cm.

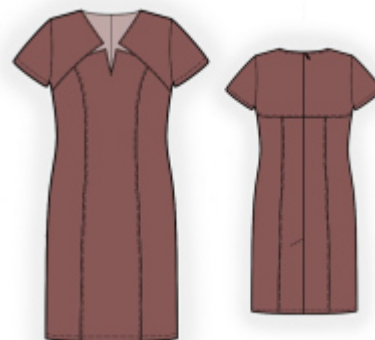

Nota sobre los márgenes de costura:

- Si el patrón tiene doble contorno los márgenes de costura están incluidos. Son 1 cm, a menos que se especifique lo contrario.
- Si el patrón tiene contorno único, los márgenes de costura no están incluidas y hay que agregar al trazar y cortar detalles.

Nota sobre la longitud de la tela:

¡ Atención! La cantidad de tela necesaria para su patrón no está incluida. Dependerá del tamaño del patrón seleccionado, el ancho y el diseño de la tela que se va a utilizar. En primer lugar, imprimir todos los patrones de papel y extienda la anchura de la tela que desea utilizar (generalmente de 90 a 150 cm). Medir cuánta tela se necesita. No olvide tener en cuenta que algunas piezas necesita ser cortado varias veces y otras piezas se cortan en el pliegue.

Cortando:

Nota de corte:

En el patrón, "la viga" significa derecho de grano. Colocar tus piezas en consecuencia. Algunas piezas se cortará en el pliegue. Esto se observa en la pieza. Marque todas las muescas y otras características de diseño tales como pliegues etc. del patrón sobre la tela.

Al coser la prenda, preste atención a las muescas, ellos deben coincidir.

Tela principal:

1. Canesú trasero - 2 piezas
2. Espalda lateral - 2 piezas
3. Espalda central - 2 piezas
4. Canesú delantero - 2 piezas
5. Delantero lateral - 2 piezas
6. Delantero central - 1 pieza
7. Manga - 2 piezas
8. Vista del escote trasero - 2 piezas

9. Vista del escote delantero - 2 piezas
10. Vista de la hendidura frontal - 1 pieza

La entretela adhesiva:

1. Vista del escote trasero - 2 piezas
2. Vista del escote delantero - 2 piezas

INSTRUCCIONES:

1. Aplicar entretela adhesiva a las vistas.
2. Coser pinzas en los canesús traseros. Planchar la parte interna hacia el centro. Pespuntear la pinza en 0.1 cm de la costura.
3. Aplicar entretela a la apertura de atrás en ambos lados de la espalda central en el lado revés. Marque la línea de costura central (línea de plegado de apertura de atrás) desde el lado derecho. Rematar los bordes traseros centrales por separado, rematar la hendidura al mismo tiempo. Cosa la costura trasera central desde el marcador de la cremallera hacia abajo hasta la esquina de la apertura de atrás. Haga un pequeño corte en el margen de costura de la abertura en la esquina en la pieza derecha. Planchar la costura abierta. Planchar el lado derecho de apertura de atrás en 1 cm y pespuntear. Planchar los márgenes de costura de apertura de atrás hacia el centro y fijarlos con puntada de máquina.
4. Coser las espaldas laterales a la espalda central. Rematar los márgenes de costura y planchar hacia el centro. Pespuntear en 0.1 cm. Coser canesú trasero con espalda. Rematar los márgenes de costura y planchar hacia arriba. Pespuntear en 0.1 cm. Coser una cremallera.
5. Coser los delanteros laterales al delantero. Rematar los márgenes de costura y planchar hacia el centro. Pespuntear en 0.1 cm.
6. Rematar los bordes exteriores de la vista de hendidura frontal. Fijar la vista de la hendidura al frente lados derechos juntos y coser el borde de la hendidura y el borde superior de marcado a marcado. Haga pequeños cortes en los márgenes de costura cerca de las marcas, cortar cuidadosamente la tela entre los lados de la hendidura. Recortar las esquinas. Girar la vista al revés y enderece. Planchar. Coser una puntada decorativa a lo largo del borde superior y la hendidura a 0.1 cm desde el borde.
7. Coser las costuras de los hombros. Rematar costuras y planchar hacia atrás.
8. Coser las costuras de los hombros de las vistas. Planchar la costura abierta. Rematar los bordes exteriores. Sujete la vista a la prenda, con los lados derechos juntos. Coser el escote en el canesú trasero y el canesú delantero exactamente hasta la línea marcada de la costura inferior.
9. Insertar el frente inferior entre canesú y vista. Coser desde el escote hasta la costura lateral. Recortar las esquinas. Planchar sobre canesú. Rematar. Girar la vista al revés y enderece. Coser una puntada decorativa a

0.1 cm a lo largo del escote de la espalda, el canesú delantero y la esquina, y continúe en la costura que conecta el canesú delantero y el delantero.

10. Coser las costuras laterales. Rematar costuras y planchar hacia atrás.

11. Coser la costura de la manga. Rematar y planchar la costura. Coser las mangas en las sisas haciendo coincidir las marcas y ajustando la tela. Rematar y planchar la costura.

12. Rematar el borde inferior de la manga, planchar sobre el revés y pespuntear. Rematar el borde inferior del vestido, planchar sobre el revés a 1 cm, después a 2 cm y pespuntear.

Dibujo técnico:

