2076 - Schnittmuster #2076

Stoffempfehlungen: weiche natürliche/gemischte Bouclé-Stoffe. Natur-/Mischgewebe mit geringer Dehnbarkeit.

Sie werden auch brauchen: Klebevlies.

Nahtzugaben: alle Nähte 1 cm; nahtzugabe für den saum des kleidungsstücks und den saum des ärmels – 3 cm.

Hinweis zur Nahttzugaben:
- Wenn das Muster einen doppelten Rand hat, sind die Nahtzugaben bereits enthalten. Falls nichts anderes angegeben ist, betragen Sie 1 cm.
- Hat das Schnittmuster nur einen Rand, wurden die Nahtzugaben NICHT berücksichtigt. Sie müssen beim Auslegen und den Details des Schnitts hinzugefügt werden.

Hinweis zu die benötigte Stoffmenge:
Achtung! Um die benötigte Stoffmenge zu ermitteln, die Schnitteile ausdrucken, zusammenkleben und auflegen. Dabei sind auch doppelte und asymmetrische Teile zu berücksichtigen.

ZUSCHNEIDEN:

Hinweis zum Zuschnitt:
Ein “Beim” auf den Schnittmustern bedeutet einen geraden Fadenverlauf. Legen Sie Ihre Teile dementsprechend aus. Einige Teile werden an der Kante geschnitten. Sie finden dazu Hinweise im Schnittmuster. Markieren Sie auf Ihrem Stoff alle Kerben und andere Merkmale des Designs des Schnittmusters wie Falten usw.
Achten Sie beim Nähen des Kleidungsstücks darauf, dass die Kerben übereinstimmen.

Hauptstoff:
1. Oberer Rückenteil - 1 Stück am Falz
2. Unterer Rückenteil – 1 Stück am Falz
3. Oberes Vorderteil - 2 Stück
4. Unteres Vorderteil – 2 Stück
5. Ärmel — 2 Stück
6. Mittelvorderbesatz — 2 Stück

7. Hinteres Halsausschnittbesatz – 1 Stück

Klebevlies:
1. Mittelvorderbesatz — 2 Stück
2. Hinteres Halsausschnittbesatz – 1 Stück

ANLEITUNG:

1. Oberes Rückenteil an unteres Rückenteil nähen, Nahtzugaben nach oben bügeln und versäubern.

2. Abnäher an den oberen Vorderteilen annähen, den inneren teil nach oben bügeln. Oberes Vorderteil an unteres Vorderteil nähen, Nahtzugaben nach oben bügeln und versäubern.

3. Seitennähte und Schulternähte nähen, Nähte zum Rückenteil bügeln und versäubern.

4. Stecken Sie die Kragen rechts auf rechts zusammen und nähen Sie die Kragenenden und die Kragenaußenkante zusammen. Beginnen und stoppen Sie das Nähen genau an der markierten Nahtlinie zwischen Kragen und Kleidungsstück. In Kurven einclipsen. Den Kragen auf rechts drehen, glätten und bügeln.

5. Nähen und die Schulterkanten des hinteren Halsausschnittbesatzes und des vorderen Mittelbesatzes auseinanderbügeln. Den äußeren Rand versäubern.

6. Vorderen Mittelbesatz rechts auf rechts auf das Vorderteil legen, zusammenstecken und nähen entlang der mittleren Vorderkante. Nähen Sie nach oben bis zur Kerbe, die das Ende der Kragennaht markiert. In Kurven einclipsen. Nähen Sie die untere Ecke. Drehen Sie den mittleren Vorderbesatz auf rechts, Nähte glätten.

7. Den unteren Kragen in den Ausschnitt des Kleidungsstücks nähen, den oberen Kragen in den Ausschnitt des hinteren Besatzes und in die Mitte des vorderen Besatzes nähen. Die Nahtzugaben der Kragennaht auseinanderbügeln und nahtnah zusammennähen. Den mittleren Vorderbesatz per Hand an die Naht zwischen Ober- und Unterteil nähen.

8. Ärmelnaht nähen, versäubern und bügeln. Ärmel in die Armausschnitte nähen, versäubern und bügeln.

9. Die Unterkante des Kleidungsstücks und die Unterkante des Ärmels versäubern, auf die linke seite bügeln und absteppen.
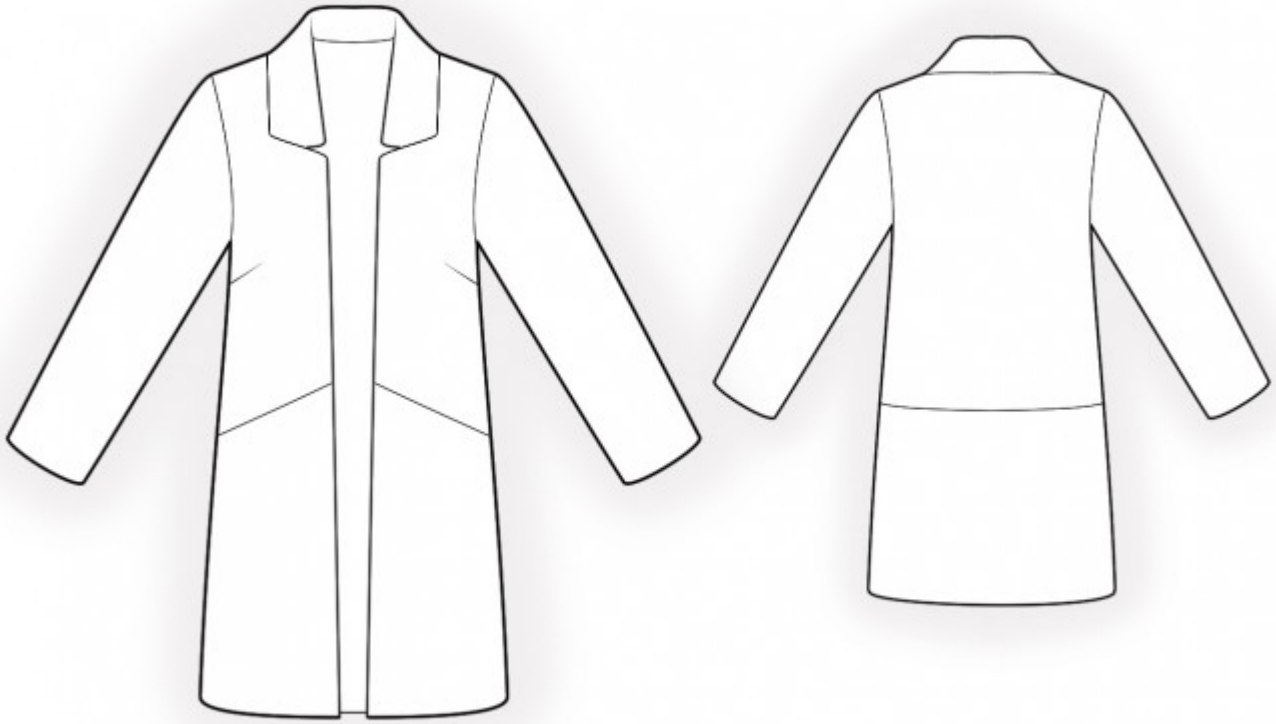
Technische Zeichnung: