Chemisier Plissé - Patron de couture #4434

Recommandations sur le tissu: fin tissu naturel/mixte pour chemisiers.

Vous aurez également besoin de: entoilage thermocollant.

Marges de couture: toutes les marges de couture – 1 cm.

Note sur marges pour la couture:
- Si le patron a un contour double, alors les marges de couture sont incluses.
- Les marges de couture ne sont PAS incluses par défaut et doivent être rajoutée lors de la mise en place et de la coupe de votre patron (si celui ci a un contour simple).

Note sur le métrage de tissus nécessaire:
Attention ! La quantité de tissu nécessaire pour votre modèle n'est pas incluse. Il dépendra de la taille du patron sélectionné, la largeur et le design du tissu que vous prévoyez d'utiliser. Avant tout, imprimez votre patron et disposez la largeur du tissus que vous envisagez d'utiliser (généralement de 90 à 150 cm) afin de connaître le métrage de tissus nécessaire. N'oubliez pas de compter les pièces en double et les pièces en symétries.

Coupe:

Note sur le coupe:
Sur les pièces du patron « beam » signifie « droit fil ». Disposez vos pièces en conséquence. Certaines pièces doivent être coupées dans la pliure. Ceci est noté sur le patron de la pièce. Marquer tous les repères et autres signes tels que pinces, plis etc. sur vos tissus.
Lorsque vous assemblez vos pièces, faites attention aux repères, ils doivent coïncider.

Tissu principal:
1. Dos - 1 pièce
2. Devant - 2 pièces
3. Pli - 1 pièce
4. Manche – 2 pièces
5. Patte dos – 1 pièce
6. Patte devant – 1 pièce
7. Parementure d'encolure dos - 1 pièce

8. Parementure de l'encolure devant - 1 pièce

INSTRUCTIONS:

1. Appliquer un entoilage thermocollant sur les parements.

2. Coudre des pinces sur le devant, repassez la partie intérieure vers le haut.

3. Coudre le pli sur les devants, repasser la couture, surjeter. Faire des plis et repassez-les selon les marquages. Surpiquer plis intérieurs à 0.1 cm. Faufiler ensemble le long de l'encolure et du bord inférieur.

4. Coudre les coutures des épaules et les coutures latérales, repassez les coutures vers l'arrière et surjeter.

5. Coudre les bords latéraux des parementures d'encolure, repasser la couture à part. Surjeter le bord extérieur. Epingler la parementure au vêtement endroit contre endroit et coudre l'encolure. Faire de petites coupes dans les courbes, tourner la parementure sur l'envers. Surpiquer les marges de couture sur la parementure à 0.1 cm de la couture.

6. Coudre un ourlet bébé sur le bord inférieur de la manche ou coudre un ourlet roulé fin (dans ce cas, coupez le surplus de couture sur l'ourlet de la manche). Coudre la manche au bord de l'emmanchure, repassez les surplus de couture vers l'emmanchure, surjeter.

7. Coudre les pattes ensemble, repasser la couture à part. Plier la patte en deux dans le sens de la longueur à l'endroit et repasser. Coudre la patte extérieure à l'ourlet du vêtement, repasser les surplus de couture sur la patte. Repassez le bord ouvert de la patte intérieure sur l'envers et surpiquer dans la couture de la patte extérieure.
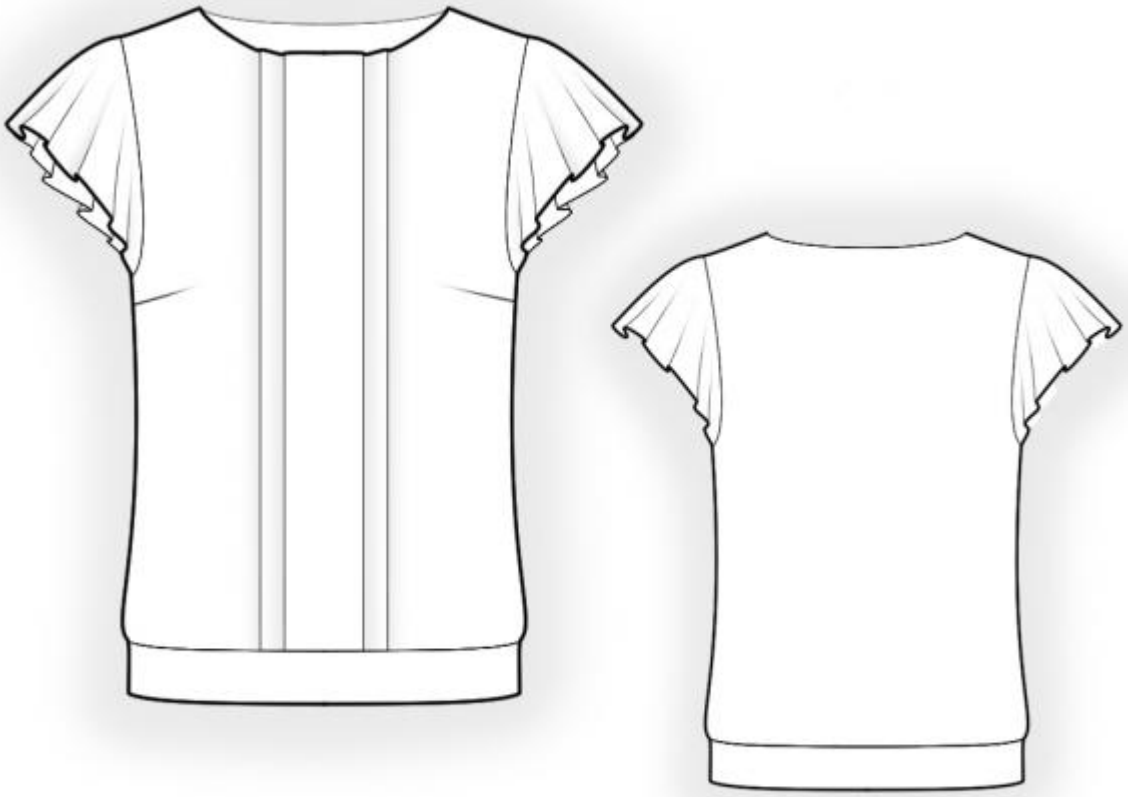
DESSIN TECHNIQUE: