Bluse Mit Kragen - Schnittmuster #4435

Stoffempfehlungen: für blusen geeignete natur-/mischgewebe.

Sie werden auch brauchen: das Vlies; 1 knopf.

Nahtzugaben: nahtzugabe für den saum des kleidungsstücks — 1.5 cm; andere nähte 1 cm.

Hinweis zur Nahttzugaben:
- Wenn das Muster einen doppelten Rand hat, sind die Nahtzugaben bereits enthalten. Falls nichts anderes angegeben ist, betragen Sie 1 cm.
- Hat das Schnittmuster nur einen Rand, wurden die Nahtzugaben NICHT berücksichtigt. Sie müssen beim Auslegen und den Details des Schnitts hinzugefügt werden.

Hinweis zu die benötigte Stoffmenge:
Achtung! Um die benötigte Stoffmenge zu ermitteln, die Schnitteile ausdrucken, zusammenkleben und auflegen. Dabei sind auch doppelte und asymmetrische Teile zu berücksichtigen.

ZUSCHNEIDEN:

Hinweis zum Zuschnitt:
Ein “Beim” auf den Schnittmustern bedeutet einen geraden Fadenverlauf. Legen Sie Ihre Teile dementsprechend aus. Einige Teile werden an der Kante geschnitten. Sie finden dazu Hinweise im Schnittmuster. Markieren Sie auf Ihrem Stoff alle Kerben und andere Merkmale des Designs des Schnittmusters wie Falten usw.
Achten Sie beim Nähen des Kleidungsstücks darauf, dass die Kerben übereinstimmen.

Hauptstoff:
1. Rückenteil — 2 Stück
2. Vorderteil — 1 Stück am Falz
3. Ärmel — 2 Stück
4. Manschette — 2 Stück
5. Kragen — 1 Stück am Falz

Das Vlies:
1. Manschette - 2 Stück
2. Kragen — 1 Stück

ANLEITUNG:

1. Kleben Sie das Vlies auf manschetten und kragen.

2. Versäubern separat mittlere hintere Kanten. Mittelnaht von der Markierung nach unten nähen. Die Naht auseinander bügeln, gleichzeitig den Schlitz bügeln. Entlang des Schlitzes eine Fixiernaht nähen an 0.2 cm von der Falte.

3. Machen Sie doppelte Falten am vorderen Halsausschnitt und heften Sie sie entlang der oberen Kante.

4. Schulternähte nähen, Nähte zum Rückenteil bügeln und versäubern.

5. Schrägband zuschneiden (oder bereitlegen), dessen Breite gleich sein sollte 2.5 cm und seine Länge soll gleich sein 15 cm. Das Band in der Mitte der Länge nach falten rechte Seiten zusammen und nähen an 0.3 cm von der Falte. Nahtzugaben nah an der Naht wegschneiden, das Band mit der rechten Seite nach außen drehen und glätten Rollsaum. Ein Knopfloch schneiden.

6. Den Kragen der Länge nach in zwei Hälften falten rechte Seiten zusammen und die hinteren Kanten nähen, das Rollknopfloch einsetzen. Kragen auf rechts wenden und bügeln. Falten machen und heften. Kragen in Halsausschnitt nähen. Versaubern.

7. Ärmel in das offene Armloch nähen. Nahtzugaben versäubern und bügeln zum Ärmel.

8. Seitennaht und Ärmelnaht gleichzeitig nähen. Versaubern und nach hinten bügeln.

9. Einen Kräuselstich entlang der unteren Ärmelkante nähen und machen sie raffungen.

10. Manschette zu einem Ring nähen. Die Naht auseinander bügeln. Die Manschette der Länge nach in zwei Hälften falten und bügeln. Außenseite der Manschette an die Unterkante des Ärmels nähen. Innenseite der Manschette falten und absteppen in Naht.

11. Unterkante des Kleidungsstücks versäubern, auf die linke seite bügeln und absteppen.

12. Knopf annähen.
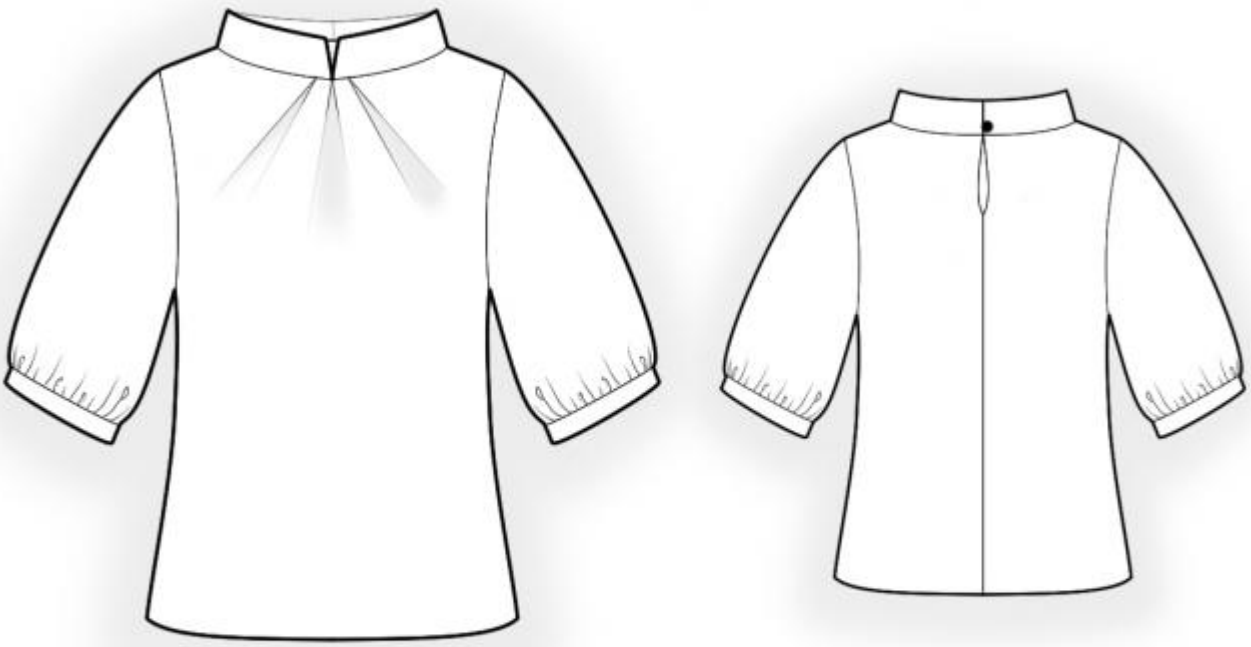
Technische Zeichnung: