Рекомендации по выбору ткани: трикотажные полотна.

А также вам необходимо: 4 пуговицы.

Если на лекалах двойной контур, то лекала даны с припусками на швы, если контур одинарный, то лекала даны без припусков на швы.

Припуски на швы: все швы 0. 5 см. Припуск на обработку застежки спинки 4 см, переда 3 см.

Совет: для лучшего качества пошива припуски можно сделать 0. 5 см. Шить изделие на оверлоке шириной 0. 5 см, без использования стачивающего оборудования.

Внимание! прежде всего, распечатайте бумажные выкройки и разложите их на ширину ткани (ширина ткани может быть от 90см до 150см) для того, чтобы выяснить, сколько материала вам потребуется (не забудьте учесть парные и симметричные детали).

Внимание: бретели запланированы на вырост.

При стачивании деталей обращайте внимание на надсечки - они должны совпадать!

Раскрой:

Из основной ткани:

1. Перед – 2 детали

2. Спинка – 2 детали

3. Пяточка – 2 детали

4. Носочек – 2 детали

Описание работы:

1. Притачать носочек к переду (по закругленному участку). Шов обметать.

2. Стачать средний срез переда. Обметать шов. Стачать средний шов спинки. Обметать шов.

2. Стачать и обметать боковые швы.

3. Стачать и обметать шаговые срезы.

4. Притачать пяточку (совмещая метки) к нижнему срезу спинки, к нижнему срезу переда и носочку. Шов притачивания пяточки обметать вкруговую.

5. Обметать припуски горловины, проймы, верхние срезы цельнокроеных обтачек спинки одной строчкой. Отогнуть обтачку спинки застежки на лицевую сторону и обтачать углы. Углы выправить и вывернуть обтачку на лицо.

6. Обработка обтачки переда аналогична.

7. Припуски горловины и проймы отогнуть на изнаночную сторону и настрочить.

8. Померить ползунки на ребенка. На верхних частях полочки и спинки наметить места расположения петель и пуговиц. Обметать петли и пришить пуговицы.

© Sewist Inc, 2016

ТЕХНИЧЕСКИЙ РИСУНОК:

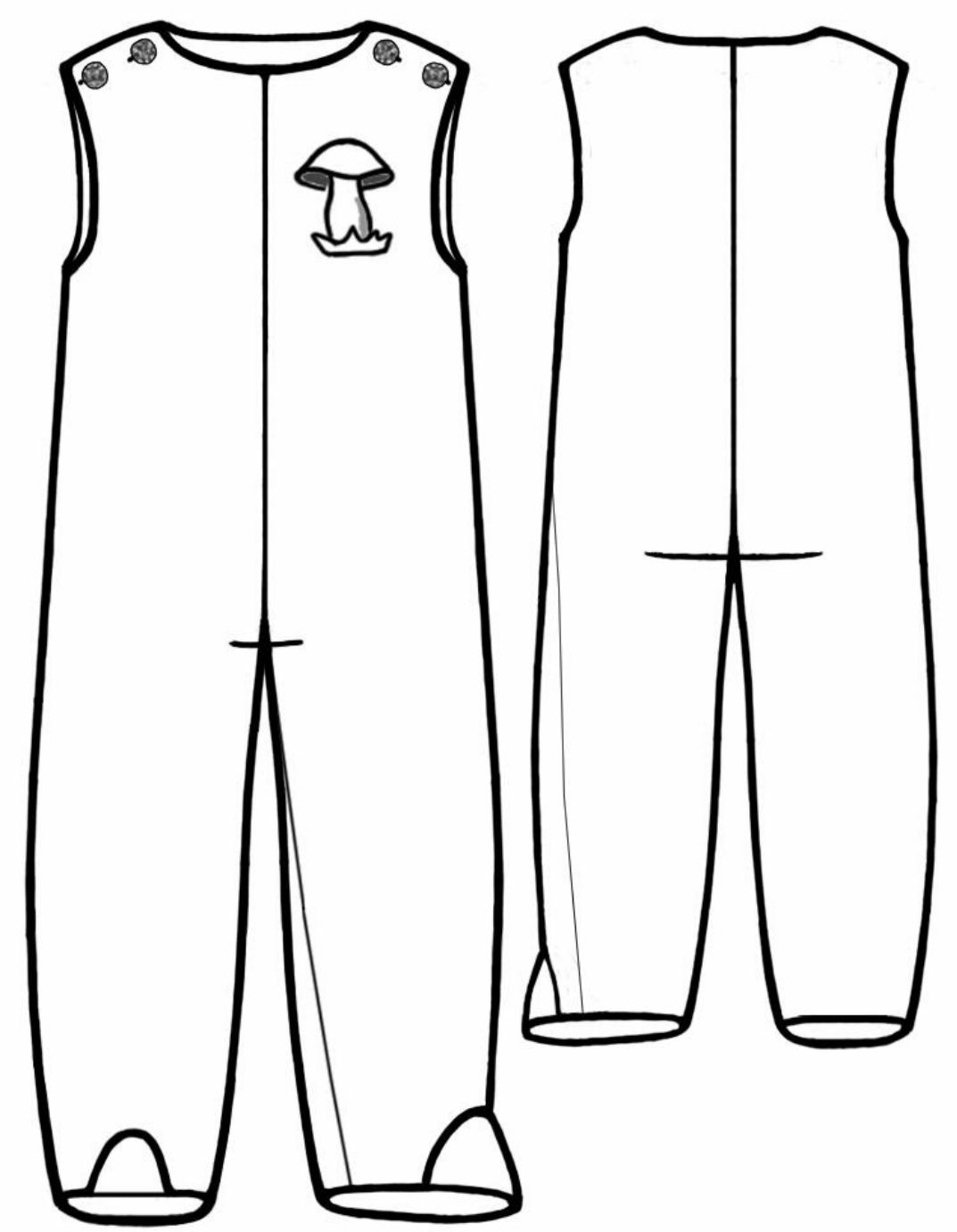

© Sewist Inc, 2016