Рекомендации по выбору ткани: плотные хлопчатобумажные ткани или ткани из смешанных волокон.

Вам необходимо:

Саржа шириной 150 см; клеевая прокладка; эластичная тесьма; 3 застежки-молнии;

1 пуговица.

Раскрой:

Из основной ткани:

1. Откосок - 1 деталь

2. Мешковина кармана - 2 детали

3. Накладной карман – 2 детали

4. Передняя половинка - 2 детали

5. Задняя половинка - 2 детали

6. Пояс - 1 деталь

Из клеевой: пояс, откосок.

Описание работы:

Укрепить клеевой прокладкой пояс и откосок. (Термоклеющиеся прокладки приутюживаются с изнаночной стороны детали сильно нагретым утюгом).

Припуски верхних срезов накладных карманов заутюжить на изнаночную сторону, подвернуть и настрочить. Припуски по боковым и нижним срезам заутюжить на изнаночную сторону, карманы наложить на задние половинки брюк и настрочить.

Стачать средний шов передних половинок от застежки вниз на 3-4 см. На левой половинке брюк цельнокроенную обтачку заутюжить на изнаночную сторону по средней линии, а на правой

половинке срезать обтачку, оставляя припуск 1 см. Заутюжить этот припуск на изнаночную сторону и приметать одну сторону застежки – молнии, прикладывая зубчики вплотную к сгибу. Откосок сложить вдоль посередине лицевой стороной наружу и обметать продольный и закругленный сгибы. Обметанный срез приметать, подложив его под правую сторону разреза и молнию. Правую сторону отстрочить в край, притачивая молнию и откосок. Сколотьмежду собой средние линии. Свободную тесьму молнии приколоть к обтачке левой стороны и притачать, не прихватывая переднюю половинку. Затем левую половинку отстрочить по разметке, прихватывая обтачку с молнией.

Стачать боковые швы, не стачивая вход в карман и разрезы внизу. Наложить мешковины передних карманов с изнаночной стороны лицевыми сторонами на лицевые стороны припусков входов в карманы и притачать точно по размеченным линиям боковых швов. Мешковины заутюжить на передние половинки и стачать между собой.

Стачать шаговые швы, обметать припуски. Стачать средний шов.

Пояс притачать к верхнему срезу брюк, припуск под застежку пояса притачать к откоску. Припуски шва притачивания и припуск по открытому продольному срезу пояса заутюжить на пояс. Пояс сложить вдоль и стачать передние короткие срезы. Пояс вывернуть. Внутренний край пояса приколоть над швом притачивания. На правом конце пояса отложить отрезок длиной 12 см и поставить метку, затем на левом конце пояса отложить отрезок длиной 8 см и тоже поставить метку. Между метками настрочить внутренний край пояса с лицевой стороны брюк точно в шов притачивания пояса, а затем проложить еще 2 строчки с одинаковыми интервалами для кулисок. В кулиски вдеть по отрезку эластичной тесьмы. Концы тесьмы настрочить. Настрочить оставшиеся открытыми участки внутреннего края пояса.

Притачать застежки – молнии под края нижних боковых разрезов. Заутюжить внутрь подгиб низа брюк, подвернуть срезы и настрочить.

На левой стороне пояса выметать петлю, на правой стороне пришить пуговицу.

© Sewist Inc, 2016

ТЕХНИЧЕСКИЙ РИСУНОК:

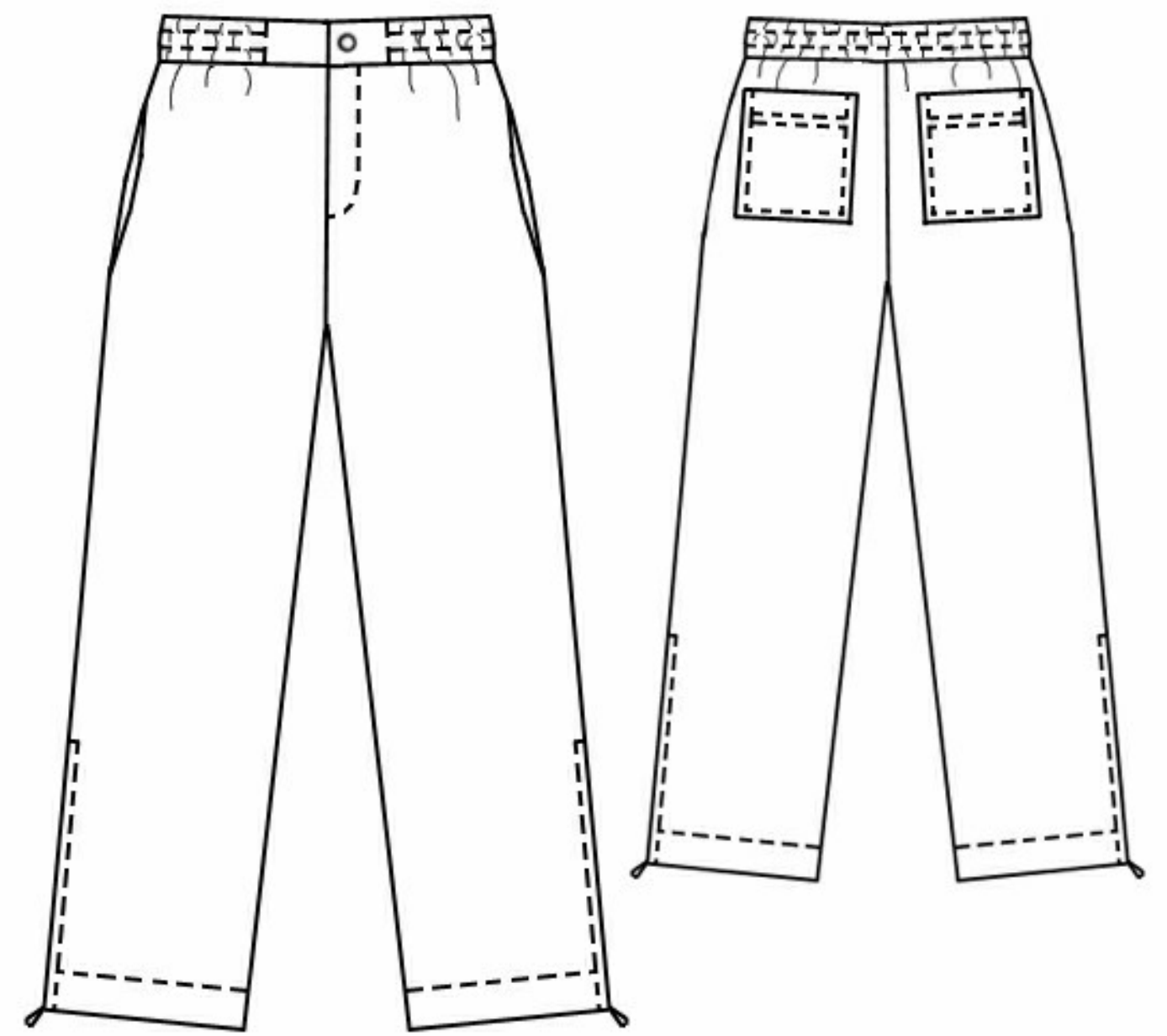

© Sewist Inc, 2016