Внимание! прежде всего распечатайте бумажные выкройки и разложите их на ширину ткани (ширина ткани может быть от 90см до 150см) для того, чтобы выяснить сколько материала вам потребуется (не забудьте учесть парные и симметричные детали).

Вам необходимо:

Шерстяное букле; клеевая прокладка; подкладочная ткань; 1 застежка-молния длиной 18 см; 2 застежки-молнии длиной 15 см; 1 пуговица.

Рекомендации по выбору ткани: шерстяные или смесовые костюмные ткани

Раскрой:

Из основной ткани:

1. Передняя половинка - 2 детали

2. Задняя половинка - 2 детали

3. Пояс - 1 деталь

4. Подзор кармана - 2 детали

Из подкладочной ткани:

5. Передняя половинка - 2 детали

6. Мешковина кармана - 4 детали

Прокладка: укрепить клеевой прокладкой половину ширины пояса.

Описание работы:

Укрепить клеевой прокладкой половину ширины пояса (термоклеющиеся прокладки приутюживаются с изнаночной стороны детали сильно нагретым утюгом).

Стачать вытачки, глубины вытачек заутюжить по направлению к середине.

С изнаночной стороны укрепить входы в карманы полосками прокладки.

© Sewist Inc, 2016

На передних половинках выполнить прорезные карманы с молнией: сложить мешковину кармана с передней половинкой брюк лицевыми сторонами и притачать по размеченным линиям. Переднюю половинку прорезать вдоль между строчками, к концам строчек - наискосок. При этом не повредите швы! мешковину отвернуть через прорез на изнаночную сторону и приметать. Подложить в прорезь кармана

Застежку - молнию и приметать. Проложить отделочную строчку по краю рамки одновременно притачивая молнию. Настрочить подзор кармана на вторую мешковину. Мешковины сложить, стачать и приметать к верхнему и боковому срезам передних половинок брюк.

Заложить и заметать защипы на деталях подкладки передних половинок брюк, заутюжить внутрь подгибку низа подкладки брюк, подвернуть срезы и притачать. Подкладку изнаночной стороной наложить на изнаночную сторону передних половинок и сметать по открытым срезам.

Стачать боковые швы, при этом на левом шве вверху оставить открытым разрез под молнию. Стачать шаговые швы. Припуски разутюжить. В один прием стачать передний и задний средние швы. Припуски разутюжить сверху до начала закруглений.

Припуски вдоль срезов разреза под молнию заутюжить на изнаночную сторону. Молнию с притачать под края разреза так, чтобы зубчики не были видны.

Пояс сложить вдвое по длине лицевой стороной внутрь и обтачать концы; вывернуть и проутюжить. Наложить пояс, развернутый вниз, укрепленной частью на талиевый срез изделия с лицевой стороны и пристрочить. Выправить пояс, заутюжить внутрь открытый срез и притачать к основному изделию, продолжая декоративную строчку по всему периметру пояса.

Заутюжить внутрь подгиб низа брюк, подвернуть срезы и притачать.

На правом конце пояса обметать петлю, на левый - пришить пуговицу.

© Sewist Inc, 2016

ТЕХНИЧЕСКИЙ РИСУНОК:

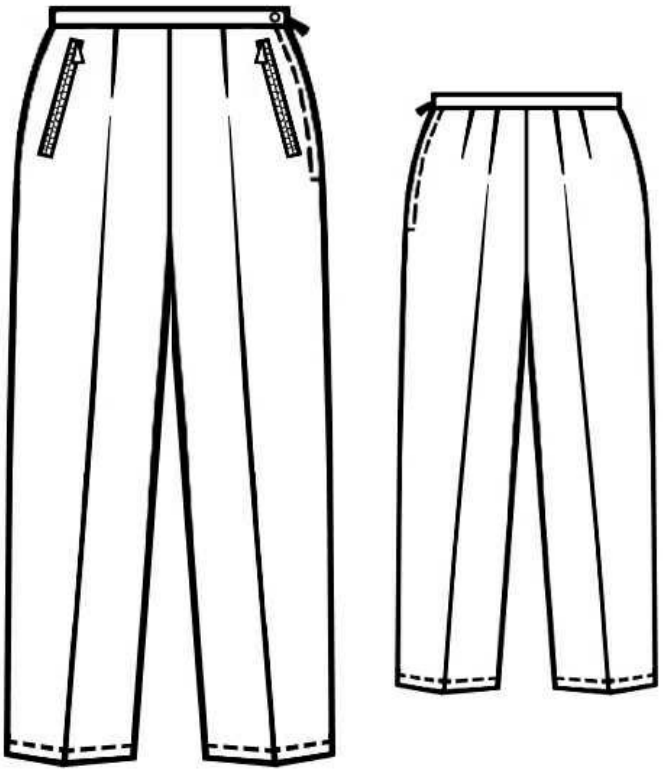

© Sewist Inc, 2016